



KASTAMONU ÜNİVERSİTESİ 2016 YILI KABUL EDİLEN BİLİMSEL ARAŞTIRMA PROJELERİ

Sıra	Proje No	Proje Türü	Proje Adı	Proje Yürütücüsü	Fakülte/Myo/Y.O/Enstitü-Bölüm/ABD	Başlama Tarihi	Bitiş Tarihi	Komisyonca Uygun Görülen Bütçe
1	KÜ-BAP01/2016-1	Kapsamlı	Topraktaki Üreaz ve Katalaz Enzim Aktivitelerinin Bitki Türü ve Gölge Koşullarına Bağlı Değişimi	Dr. Öğr. Üyesi İnci Sevinç KRAVKAZ KUŞCU	Orman Fakültesi/Orman Mühendisliği Bölümü	2016 Temmuz	2018 Temmuz	₺14.739,25
2	KÜ-BAP01/2016-2	Kapsamlı	5-Metoksiisatin-3-[N-(4-Klorofenil)] Tiyosemikarbazon ve 5-Metoksiisatin-3-[N-Fenil] Tiyosemikarbazon Liganlarının Antioksidan Aktivite ve Kapasite Tayinlerinin Deneysel ve Teorik Yöntemlerle İncelenmesi	Dr. Öğr. Üyesi Temel Kan BAKIR	Fen Edebiyat Fakültesi/Kimya Bölümü	2016 Temmuz	2017 Temmuz	₺17.877,00
3	KÜ-BAP01/2016-3	Kapsamlı	Kastamonu Bölgesi Kilinin Stoneware Sır ve Bünyelerinde Değerlendirilmesi	Dr. Öğr. Üyesi Aşlı ÇAKIR	Güzel Sanatlar ve Tasarım Fakültesi/Seramik ve Cam Bölümü	2016 Temmuz	2017 Temmuz	₺17.991,00
4	KÜ-BAP01/2016-4	Kapsamlı	Zamana Göre Harmonik Bir Kuvvetin Etkisi Altındaki Ön Gerilmeli Bir Piezoelektrik Plaka Şeritinin Dinamik Davranışı	Dr. Öğr. Üyesi Ahmet DAŞDEMİR	Fen Edebiyat Fakültesi/Matematik Bölümü	2016 Temmuz	2019 Temmuz	₺5.658,10
5	KÜ-BAP01/2016-5	Kapsamlı	Türkiye’de Kamu Hizmetlerinin Sunumunda Yaşanan Yapısal Sorunlar: Kamu Yöneticileri ve Vatandaş Algılarının Tespiti	Doç. Dr. Erol TURAN	İktisadi ve İdari Bilimler Fakültesi/Siyaset Bilimi ve Kamu Yönetimi Bölümü	2016 Temmuz	2017 Ocak	₺17.500,00
6	KÜ-BAP01/2016-6	Kapsamlı	Türkiye’deki Başlıca Çam Türlerinde Kapalılığı Oluşturacak Minimum Sıklık Derecelerinin Belirlenmesi	Doç. Dr. Ferhat KARA	Orman Fakültesi/Orman Mühendisliği Bölümü	2016 Temmuz	2017 Temmuz	₺15.408,30

7	KÜ-BAP01/2016-7	Kapsamlı	Sepiyolit Mineralinin Radyometrik ve Kimyasal Karakteristiklerini Belirleyerek Farklı Sektörlerde Kullanılması.	Doç. Dr. Aybaba HANÇERLİOĞULLARI	Fen-Edebiyat Fakültesi/Fizik Bölümü	2016 Temmuz	2017 Temmuz	₺8.600,00
8	KÜ-BAP01/2016-8	Kapsamlı	Yumuşak Beyaz Peynirlerde Raf Ömrü Tahmin Modellerinin ve Kullanıcı Dostu Bir Yazılımın Geliştirilmesi	Prof. Dr. Ergin Murat ALTUNER	Fen-Edebiyat Fakültesi/Biyoloji Bölümü	2016 Temmuz	2018 Temmuz	₺18.000,00
9	KÜ-BAP01/2016-9	Kapsamlı	Bazı Siyez Buğdayı Ürünlerinin Glisemik İndeks Değerlerinin Tespiti	Dr. Öğr. Üyesi İlnur TÜTÜNCÜ	Sağlık Bilimleri Fakültesi/Beslenme ve Diyetetik Bölümü	2016 Temmuz	2019 Temmuz	₺17.265,00
10	KÜ-BAP01/2016-10	Kapsamlı	Kastamonu Yöresinde Bulunan Koyunların Ovis ammon aries (L.) İşkembe Siliyat (Protista: Ciliophora) Faunası	Doç. Dr. Gözde GÜRELLİ	Fen-Edebiyat Fakültesi/Biyoloji Bölümü	2016 Temmuz	2018 Temmuz	₺9.490,03
11	KÜ-BAP01/2016-11	Kapsamlı	Karabük İlinin Doğal Radyoaktivite Seviyesinin Belirlenmesi	Doç. Dr. Aslı KURNAZ	Fen-Edebiyat Fakültesi/Fizik Bölümü	2016 Ekim	2017 Ekim	₺10.899,30
12	KÜ-BAP01/2016-12	Kapsamlı	Farklı Yetiştirme Koşullarında Yetiştirilen Bazı Peyzaj Bitkilerinde Yaprak Mikromorfolojik Karakterlerinin Değişimi	Doç. Dr. Mehmet ÇETİN	Mühendislik ve Mimarlık Fakültesi/Peyzaj Mimarlığı Bölümü	2016 Temmuz	2017 Ekim	₺17.036,00
13	KÜ-BAP01/2016-13	Kapsamlı	Kastamonu 'daki Binaların İnşasında Kullanılan Yerkabuğu Kökenli Yapı Malzemelerinin Radon Aktivite Derişimlerinin, Radon Emanasyon Katsayısı ve Radon Salım Hızlarının Ölçülmesi	Prof. Dr. Şeref TURHAN	Fen-Edebiyat Fakültesi/Fizik Bölümü	2016 Temmuz	2017 Temmuz	₺3.590,74
14	KÜ-BAP01/2016-14	Kapsamlı	Bazı Peyzaj Bitkilerinde Ağır Metal Birikiminin ve Bitki Mikromorfolojik Karakterlerinin Trafik Yoğunluğuna Bağlı Değişimi	Doç. Dr. Hakan ŞEVİK	Mühendislik ve Mimarlık Fakültesi/Çevre Mühendisliği Bölümü	2016 Temmuz	2017 Ekim	₺16.284,00
15	KÜ-BAP01/2016-16	Kapsamlı	Plazma Sprey Yöntemi İle Üretilen Seramik Esaslı Kaplamaların Biyouyumluluk, Mikroyapı, Mekanik Ve Korozyon Özelliklerinin Araştırılması	Doç. Dr. Serkan ISLAK	Mühendislik ve Mimarlık Fakültesi/Malzeme Bilimi ve Nanoteknoloji Mühendisliği Bölümü	2016 Temmuz	2018 Temmuz	₺17.677,54

16	KÜ-BAP01/2016-17	Kapsamlı	Kastamonunun yöresel ürünlerinden biri olan elma ekşilerinde Patulin ve HMF miktarlarının belirlenmesi	Dr. Öğr. Üyesi Nesrin İÇLİ	Sağlık Bilimleri Fakültesi/Beslenme ve Diyetetik Bölümü	2016 Temmuz	2018 Ocak	₺10.887,86
17	KÜ-BAP01/2016-18	Kapsamlı	Robotik Uygulama ve 3 Boyutlu Tasarım Geliştirme Faaliyetlerinin Öğrencilerin Problem Çözme ve Yaratıcı Düşünme Becerilerine Etkisinin İncelenmesi	Dr. Öğr. Üyesi Halil İbrahim AKYÜZ	Eğitim Fakültesi/ Bilgisayar ve Öğretim Teknolojileri Eğitimi Bölümü	2016 Temmuz	2017 Temmuz	₺11.057,22
18	KÜ-BAP01/2016-19	Kapsamlı	Sıcak presleme yöntemi ile SiC/CNT takviyeli alüminyum matrisli hibrit kompozit köpüklerin üretimi	Doç. Dr. Arif UZUN	Mühendislik ve Mimarlık Fakültesi/Makine Mühendisliği Bölümü	2016 Temmuz	2018 Şubat	₺17.965,20
19	KÜ-BAP01/2016-21	Kapsamlı	Sol-gel yöntemi ile üretilen YBCO süperiletken malzemelerin üretim parametreleri ve karakterizasyonları	Dr. Öğr. Üyesi Elif AŞIKUZUN	Mühendislik ve Mimarlık Fakültesi/Malzeme Bilimi ve Nanoteknoloji Mühendisliği Bölümü	2016 Temmuz	2018 Şubat	₺17.920,00
20	KÜ-BAP01/2016-22	Kapsamlı	Türk Edebiyatının Ulus-Devlet Oluşumu Üzerindeki Etkisi	Dr. Öğr. Üyesi Mehmet Onur HASDEDEOĞLU	Fen-Edebiyat Fakültesi/Türk Dili ve Edebiyatı Bölümü	2016 Temmuz	2019 Temmuz	₺4.521,70
21	KÜ-BAP01/2016-23	Kapsamlı	Kastamonu bölgesi kestane ormanlarında kestane dal kanserinin ortaya çıkmasında ve yayılmasında yetiştirme ortamı faktörlerinin etkisinin ve kestane meyve üretimindeki verim kaybının ekonomisinin araştırılması	Prof. Dr. Temel SARIYILDIZ	Orman Fakültesi/Orman Mühendisliği Bölümü	2016 Temmuz	2018 Ocak	₺18.000,00
22	KÜ-BAP01/2016-24	Kapsamlı	Üniversite Sanayi İşbirliği Bağlamında Kastamonu'da Faaliyet Gösteren Sanayi İşletmelerinin Sorunlarının Tespiti Üzerine Bir Araştırma	Prof. Dr. Yavuz DEMİREL	İktisadi ve İdari Bilimler Fakültesi/İşletme Bölümü	2016 Ekim	2017 Nisan	₺7.080,00
23	KÜ-BAP01/2016-25	Kapsamlı	Felsefenin Öğrencilerin Özel ve Profesyonel Yaşamına Katkısı	Dr. Öğr. Üyesi Sibel KİBAR	Fen Edebiyat Fakültesi/Felsefe Bölümü	2016 Temmuz	2017 Ocak	₺3.000,00
24	KÜ-BAP01/2016-26	Kapsamlı	İstilaç Türü Olan Gümüşü Havuz Balığından (Carassius gibelio) Üretilen Balık Ununun Gökkuşluğu Alabalığı (Oncorhynchus mykiss) Beslemesinde Kullanılabilirliği.	Doç. Dr. Nejdet GÜLTEPE	Mühendislik ve Mimarlık Fakültesi/Genetik ve Biyomühendislik Bölümü	2016 Temmuz	2018 Ocak	₺15.165,10

25	KÜ-BAP01/2016-27	Kapsamlı	Âşık Tarzı Destanlarda Doğal Afetler	Prof. Dr. Eyüb AKMAN	Eğitim Fakültesi/Temel Eğitim Bölümü	2016 Temmuz	2017 Kasım	₺2.950,00
26	KÜ-BAP01/2016-28	Kapsamlı	Türkiye ve İsviçre’de Yerel ve Merkezi Yönetim İlişkileri: Bu İki Ülkedeki Yerel Yönetimlerin Yetki ve Görevleri ile İlgili Karşılaştırmalı Bir Çalışma	Doç. Dr. Sefa ÇETİN	İktisadi ve İdari Bilimler Fakültesi/Siyaset Bilimi ve Kamu Yönetimi Bölümü	2016 Temmuz	2018 Şubat	₺4.000,00
27	KÜ-BAP01/2016-29	Kapsamlı	Sulu Çözeltilerden Nanokil Hallosit yüzeyine Metilen Mavisi Adsorpsiyonu ve Kinetiği	Dr. Öğr. Üyesi Aydın TÜRKYILMAZ	Mühendislik ve Mimarlık Fakültesi/Çevre Mühendisliği Bölümü	2016 Temmuz	2017 Ekim	₺17.995,00
28	KÜ-BAP01/2016-30	Kapsamlı	İncesu Göleti (Taşköprü-Kastamonu)’ nin Su Kalitesi ve Yetiştiricilik Potansiyelinin İncelenmesi	Doç. Dr. Ekrem MUTLU	Su Ürünleri Fakültesi/Yetiştiricilik Bölümü	2016 Temmuz	2018 Şubat	₺17.928,60
29	KÜ-BAP01/2016-31	Kapsamlı	Üniversite Gençliğinin Çokkültürlülüğe Yönelik Tutumları: Karşılaştırmalı Bir Çalışma (Avusturya-Macaristan-Türkiye Örneği)	Doç. Dr. Kadir KARATEKİN	Eğitim Fakültesi/Temel Eğitim Bölümü	2016 Temmuz	2017 Kasım	₺6.000,00
30	KÜ-BAP01/2016-32	Kapsamlı	Tekstil Endüstrisinde Kullanılan Boyar Maddelerin Fenton Prosesi ile Gideriminin Araştırılması	Dr. Öğr. Üyesi Nejdet DEĞERMENCİ	Mühendislik ve Mimarlık Fakültesi/Çevre Mühendisliği Bölümü	2016 Temmuz	2018 Temmuz	₺17.907,68
31	KÜ-BAP01/2016-33	Kapsamlı	Odunda Yanmayı Geciktirici Emprenye Maddelerinin Dış Ortam Dayanımları	Dr. Öğr. Üyesi Önder TOR	Orman Fakültesi/Orman Endüstri Mühendisliği Bölümü	2016 Temmuz	2017 Temmuz	₺15.887,50
32	KÜ-BAP01/2016-34	Kapsamlı	İlkokul Öğrencilerinin ve Sınıf Öğretmenlerinin Bilim İnsanına Yönelik Algılarının İncelenmesi	Doç. Dr. Esra KABATAŞ MEMİŞ	Eğitim Fakültesi/ Matematik ve Fen Bilimleri Eğitimi	2016 Ekim	2018 Ocak	₺3.432,65
33	KÜ-BAP01/2016-36	Kapsamlı	Kastamonu Göknar Meşcerelerinde Göknar Kanseri'nin Yayılışı ve Şiddetine Etki Eden Faktörlerin Belirlenmesi ve Risk Haritasının Oluşturulması	Prof. Dr. Sabri ÜNAL	Orman Fakültesi/Orman Mühendisliği Bölümü	2016 Temmuz	2018 Ağustos	₺6.026,36
34	KÜ-BAP01/2016-37	Kapsamlı	Tekstil atıksularında bulunan bir boyanın (Drimaren Orange HF-2GL CDG) elektrooksidasyon ile giderimi	Dr. Öğr. Üyesi Gökçe Didar DEĞERMENCİ	Mühendislik ve Mimarlık Fakültesi/Çevre Mühendisliği Bölümü	2016 Temmuz	2018 Temmuz	₺18.000,00

35	KÜ-BAP01/2016-38	Kapsamlı	Yeni Heterohalkalı Azo Boyarmadde İçeren Tiyadiazol Bileşiklerinin Sentezi, Yapılarının Aydınlatılması ve Antimikrobiyolojik Özelliklerinin İncelenmesi	Doç. Dr. Nesrin ŞENER	Fen Edebiyat Fakültesi/Kimya Bölümü	2016 Temmuz	2017 Ekim	₺18.000,00
36	KÜ-BAP01/2016-39	Kapsamlı	HSP40 ve HSP90 Isı Şoku Proteinlerinin Kavak Genomunda Tanımlanması, Biyoinformatik Analizleri ve Kadmiyum Stresi Altında Populus Taksonlarında Gen İfade Seviyelerinin Belirlenmesi	Prof. Dr. Sezgin AYAN	Orman Fakültesi/Orman Mühendisliği Bölümü	2016 Temmuz	2017 Temmuz	₺18.000,00
37	KÜ-BAP01/2016-40	Kapsamlı	Tiyosemikarbozon Türevlerinin Anti bakteriyel Özelliklerinin Belirlenmesi ve DNA Etkileşimlerinin İncelenmesi	Doç. Dr. Mehmet Cengiz BALOĞLU	Mühendislik ve Mimarlık Fakültesi/Genetik ve Biyomühendislik Bölümü	2016 Temmuz	2017 Temmuz	₺18.000,00
38	KÜ-BAP01/2016-41	Kapsamlı	Oğul otunun (Meslissa officinalis) gökkuşağı alabalığının (Oncorhynchus mykiss) bağışıklık yanıtı üzerine etkileri	Doç. Dr. Soner BİLEN	Su Ürünleri Fakültesi/Temel Bilimler Bölümü	2016 Temmuz	2017 Nisan	₺18.000,00
39	KÜ-BAP01/2016-43	Kapsamlı	Taşköprü Sarımsağı ile Sarımsak Sapları Ve Diş Kabuklarının Bazı Kimyasal Özellikleri Ve Antioksidan Etkileri Bakımından Karşılaştırılması	Dr. Öğr. Üyesi Deren TAHMAS KAHYAOĞLU	Mühendislik ve Mimarlık Fakültesi/Gıda Mühendisliği Bölümü	2016 Temmuz	2018 Ocak	₺18.000,00
40	KÜ-BAP01/2016-44	Kapsamlı	1673 – 1806 Tarihleri Arasında Narh Kayıtlarına Göre Kastamonu’da Fiyat Hareketleri	Dr. Öğr. Üyesi Murat FİDAN	İktisadi ve İdari Bilimler Fakültesi/İktisat Bölümü	2016 Temmuz	2018 Şubat	₺4.970,00
41	KÜ-BAP01/2016-45	Kapsamlı	Salatalık bitkisinde (Cucumis sativus L.) ısı şoku proteini (Hsp) genlerinin tanımlanması, karakterizasyonu ve farklı abiyotik stres koşullarında gen ifadelerinin incelenmesi	Doç. Dr. Yasemin ÇELİK ALTUNOĞLU	Mühendislik ve Mimarlık Fakültesi/Genetik ve Biyomühendislik Bölümü	2016 Temmuz	2017 Temmuz	₺17.955,00
42	KÜ-BAP01/2016-46	Kapsamlı	Beyler Baraj Gölü (Kastamonu, Devrekani) Trichoptera (Insecta) Faunası	Dr. Öğr. Üyesi İbrahim KÜÇÜKBASMACI	Fen Edebiyat Fakültesi/Biyoloji Bölümü	2016 Temmuz	2017 Temmuz	₺3.800,00

43	KÜ-BAP01/2016-47	Kapsamlı	Endüstriyel bazı ağaç türleri kabuklarının ekstraktif içeriklerinin belirlenmesi ve antioksidan aktivitelerinin araştırılması	Prof. Dr. Saim ATEŞ	Orman Fakültesi/Orman Endüstri Mühendisliği Bölümü	2016 Temmuz	2018 Mayıs	₺11.300,00
44	KÜ-BAP01/2016-53	Kapsamlı	Kastamonu İli Sermaye Şirketlerinin Muhasebesini Tutan Şirketlerin Uluslararası Finansal Raporlama Standartlarına Uygun Raporlama Yapabilme Düzeyleri ile Sermaye Şirketlerinin Finansman Kaynaklarının Maliyetlerinin Araştırılması Projesi	Prof. Dr. Murat ERDOĞAN	İktisadi ve İdari Bilimler Fakültesi/ Bankacılık ve Finans Bölümü	2016 Temmuz	2017 Ocak	₺500,00
45	KÜ-BAP01/2016-55	Kapsamlı	Akciğer adenokarsinomunda RASSF1A geni promotör metilasyon düzeyinin belirlenmesi	Dr. Öğr. Üyesi Filiz ÖZEL	Sağlık Bilimleri Fakültesi/Hemşirelik Bölümü	2016 Temmuz	2018 Temmuz	₺17.450,00
46	KÜ-BAP01/2016-56	Kapsamlı	Ulusal Basına Göre Demokrat Parti Dönemi Ahlak Anlayışı	Doç. Dr. Selman Tunay KAMER	Eğitim Fakültesi/Eğitim Bilimleri Bölümü	2016 Temmuz	2018 Ocak	₺4.200,00
47	KÜ-BAP01/2016-58	Kapsamlı	Ahsap Plastik/Tio2 Nanokompozitlerin Üretimi ve Karakterizasyonu	Doç. Dr. Alperen KAYMAKCI	Orman Fakültesi/Orman Endüstri Mühendisliği Bölümü	2016 Temmuz	2017 Temmuz	₺9.434,50
48	KÜ-BAP01/2016-60	Kapsamlı	Kuşkonmazın morfolojik özellikleri, yetiştirme ortamı özellikleri, ekonomisi ve üreticilerinin sosyo-ekonomik durumunun belirlenmesi	Dr. Öğr. Üyesi Tayyibe ALTUNEL	Orman Fakültesi/ Orman Mühendisliği Bölümü	2016 Temmuz	2019 Temmuz	₺11.819,00
49	KÜ-BAP01/2016-61	Kapsamlı	Üç Boyutlu Yazıcıların İşletme Maliyetlerinin Düşürülmesi	Dr. Öğr. Üyesi Fuat KARTAL	Mühendislik ve Mimarlık Fakültesi/Makine Mühendisliği Bölümü	2016 Temmuz	2017 Temmuz	₺17.919,98
50	KÜ-BAP01/2016-62	Kapsamlı	Kastamonu'da Yaşayan Geleneksel Kutlamalar	Dr. Öğr. Üyesi Gülten KÜÇÜKBASMACI	Fen Edebiyat Fakültesi/Türk Dili ve Edebiyatı Bölümü	2016 Temmuz	2017 Kasım	₺2.830,00
51	KÜ-BAP01/2016-63	Kapsamlı	Genetik Kavramlar Konusuna İlişkin Eğitim Çalışmalarının Meta Analiz Yöntemi ile İncelenmesi	Dr. Öğr. Üyesi Bahattin Deniz ALTUNOĞLU	Eğitim Fakültesi/Temel Eğitim Bölümü	2016 Temmuz	2018 Nisan	₺4.341,22
52	KÜ-BAP01/2016-67	Kapsamlı	Kastamonuda yaşayan sığınmacıların ekonomik sosyal ve kamusal iletişim sorunları	Dr. Öğr. Üyesi Mehmet Yunus ÇELİK	İktisadi ve İdari Bilimler Fakültesi/İktisat Bölümü	2016 Ekim	2017 Ekim	₺10.620,00
53	KÜ-BAP01/2016-68	Kapsamlı	Kastamonu'da Katılım Bankacılığına Bakışın Araştırılması	Prof. Dr. Orhan KÜÇÜK	İktisadi ve İdari Bilimler Fakültesi/İşletme Bölümü	2016 Temmuz	2016 Kasım	₺468,00

54	KÜ-BAP01/2016-69	Kapsamlı	Öğretmenlerin örgütsel bağlılık düzeyleri ile iş performansları arasındaki ilişkinin incelenmesi	Prof. Dr. Ergün RECEPOĞLU	Eğitim Fakültesi/ Eğitim Bilimleri Bölümü	2016 Temmuz	2019 Temmuz	₺3.928,00
55	KÜ-BAP05/2016-1	Alt Yapı Projeleri	Güzel Sanatlar ve Tasarım Fakültesi Grafik Tasarım Bölümü Atölye Donanımı Alt Yapı Projesi (Bilgisayar Atölyesi)	Dr. Öğr. Üyesi Elif TARLAKAZAN	Güzel Sanatlar Ve Tasarım Fakültesi/ Grafik Tasarım Bölümü	2016 Ekim	2017 Ekim	₺33.460,00
56	KÜ-BAP05/2016-2	Alt Yapı Projeleri	Kastamonu Üniversitesi Rektörlük Binası İç Mekan Seramik Pano Uygulamaları	Doç. Dr. Seyhan YILMAZ	Güzel Sanatlar Ve Tasarım Fakültesi/Seramik Ve Cam Bölümü	2016 Ekim	2017 Ekim	₺18.000,00
57	KÜ-BAP05/2016-3	Alt Yapı Projeleri	Fazıl Boyner Sağlık Yüksekokulu Beslenme ve Diyetetik Bölümü, Besin Kimyası ve Analizleri Laboratuvarının Araştırma ve Analiz Kapasitesinin Artırılması	Dr. Öğr. Üyesi Nesrin İÇLİ	Sağlık Bilimleri Fakültesi/Beslenme ve Diyetetik Bölümü	2016 Ekim	2017 Ekim	₺21.481,90
58	KÜ-BAP05/2016-5	Alt Yapı Projeleri	“Kastamonu Üniversitesi’nde Sağlık Bilimleri (Veteriner-Tıp) Alanlarında Bilimsel-Akademik Araştırmalar ve Uygulamalı Eğitimler Yürütülebilecek Küçükbaş (Koyun-Keçi) Hayvan Barınağı Kurmaya Yönelik Alt Yapı Projesi”	Dr. Öğr. Üyesi Gülsüm Ülke ÇALIŞKAN	İhsangazi MYO/Laborant ve Veteriner Sağlık Bölümü	2016 Ekim	2018 Ekim	₺23.500,00
59	KÜ-BAP05/2016-19	Alt Yapı Projeleri	Karma Lifli Taşıyıcı Hafif Betonların Mekanik Özelliklerinin İncelenmesi	Prof. Dr. Hasbi YAPRAK	Mühendislik ve Mimarlık Fakültesi/İnşaat Mühendisliği Bölümü	2016 Ekim	2018 Ekim	₺14.000,00
60	KÜ-BAP03/2016-6	Lisansüstü Öğrenim Araştırma Projeleri (Yüksek Lisans)	Niğde Atmosferinde Alerjik Mantar Spor Konsantrasyonunun İncelenmesi	Doç. Dr. Talip ÇETER	Fen Edebiyat Fakültesi/Biyoloji Bölümü	2016 Temmuz	2017 Temmuz	₺8.093,16
61	KÜ-BAP03/2016-7	Lisansüstü Öğrenim Araştırma Projeleri (Yüksek Lisans)	KOBİ’lerin Pazarlama Stratejilerinde Sosyal Medya Kullanımının Belirlenmesi: Kastamonu İlinde Bir Araştırma	Dr. Öğr. Üyesi Niyazi GÜMÜŞ	İktisadi ve İdari Bilimler Fakültesi/İşletme Bölümü	2016 Temmuz	2017 Ağustos	₺1.035,00

62	KÜ-BAP03/2016-8	Lisansüstü Öğretim Araştırma Projeleri (Yüksek Lisans)	Üçlü negatif meme kanserinde RASSF1A geni promotor metilasyon düzeyinin belirlenmesi	Dr. Öğr. Üyesi Asuman ÖZGÖZ	Sağlık Bilimleri Fakültesi/Beslenme ve Diyetetik Bölümü	2016 Temmuz	2018 Temmuz	₺10.000,00
63	KÜ-BAP03/2016-9	Lisansüstü Öğretim Araştırma Projeleri (Doktora)	En Kesit Ahşap Parkenin Kullanım Özelliklerinin Belirlenmesi	Dr. Öğr. Üyesi Hacı İsmail KESİK	Orman Fakültesi/Orman Endüstri Mühendisliği Bölümü	2016 Temmuz	2019 Temmuz	₺14.500,00
64	KÜ-BAP03/2016-10	Lisansüstü Öğretim Araştırma Projeleri (Doktora)	Türkiye' de Yetişen Bazı Ağaç Türü Kabuklarının Farklı Çözücülerle Ekstraksiyonu ve Bu Ekstrakt İçeriklerinin Kromatografik Yöntemlerle Belirlenmesi	Doç. Dr. Mahmut GÜR	Orman Fakültesi/Orman Endüstri Mühendisliği Bölümü	2016 Temmuz	2018 Temmuz	₺14.967,13
65	KÜ-BAP04/2016-2	Katılımlı	Tarihi Kent Dokusunda İşitsel Peyzaj Karakterinin ve Algısının Belirlenmesi: Kastamonu Kenti Örneği	Doç. Dr. Nur BELKAYALI	Mühendislik Ve Mimarlık Fakültesi/Peyzaj Mimarlığı Bölümü	2016 Temmuz	2019 Temmuz	₺14.055,22

Birimlerin Proje Sayıları 2016

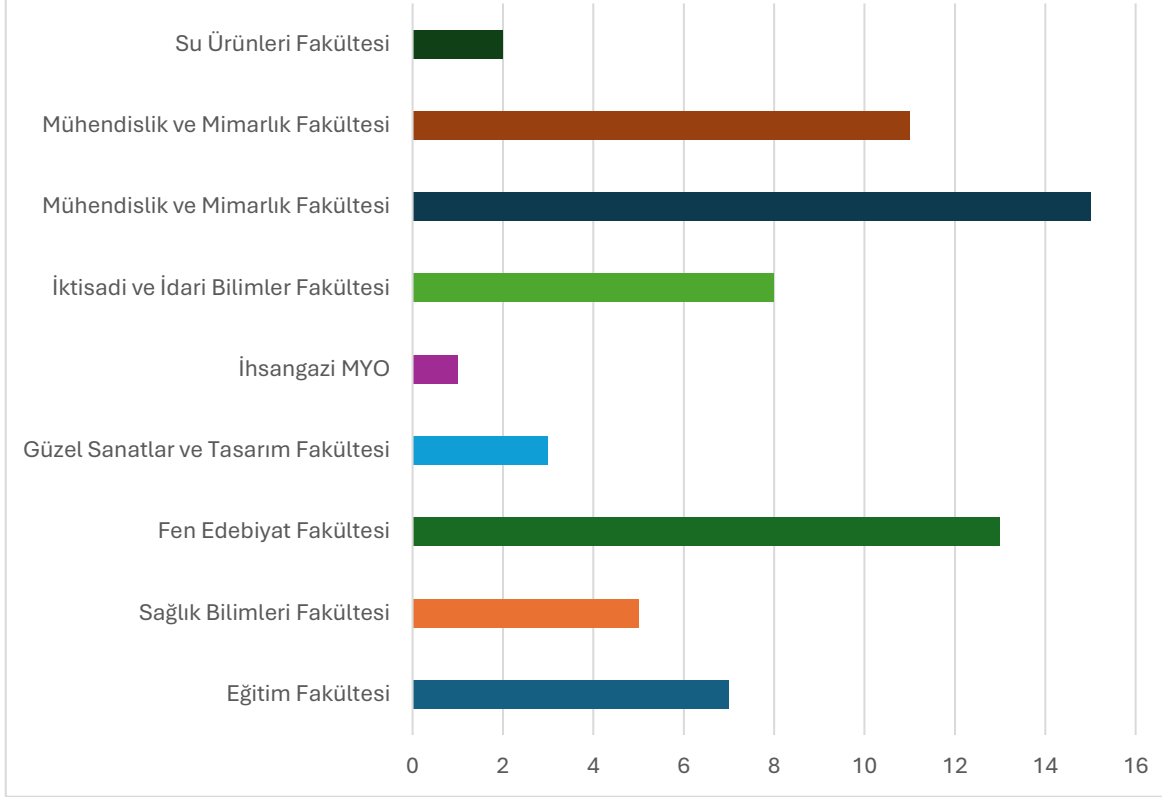

Birimlere Göre Projelerin Toplam İçindeki(%) Yüzde Payı-2016

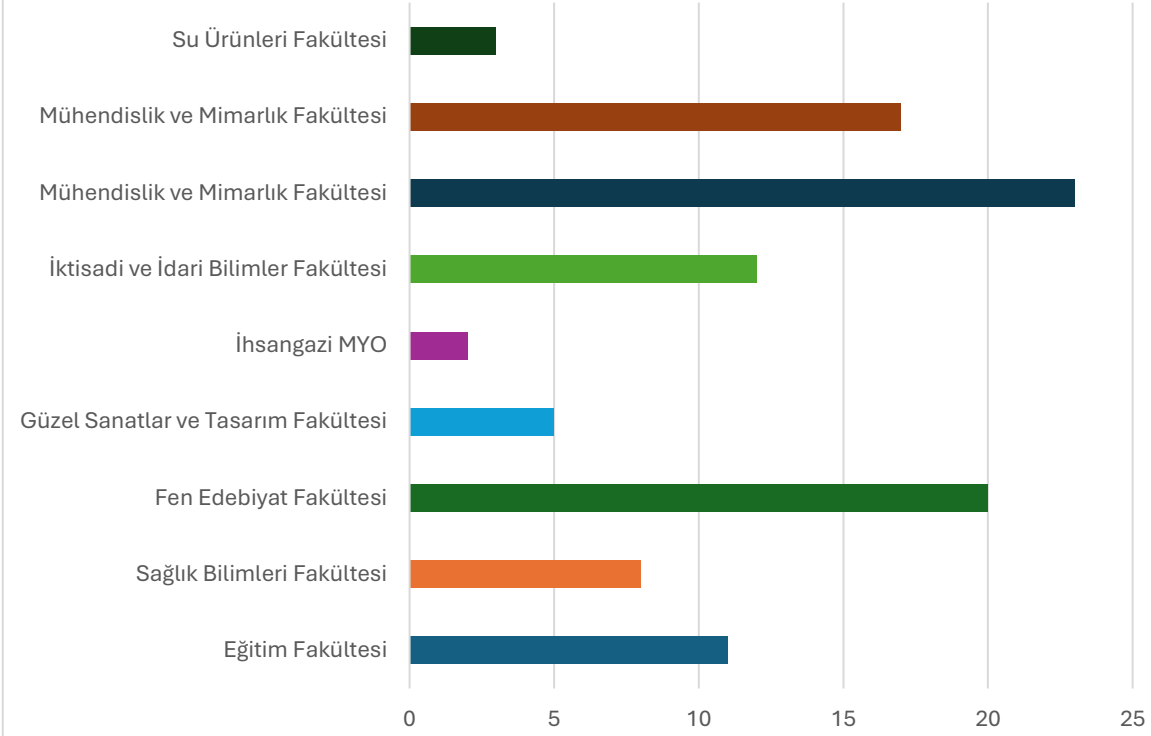

Birimlerin Proje Bütçe Dağılımı 2016

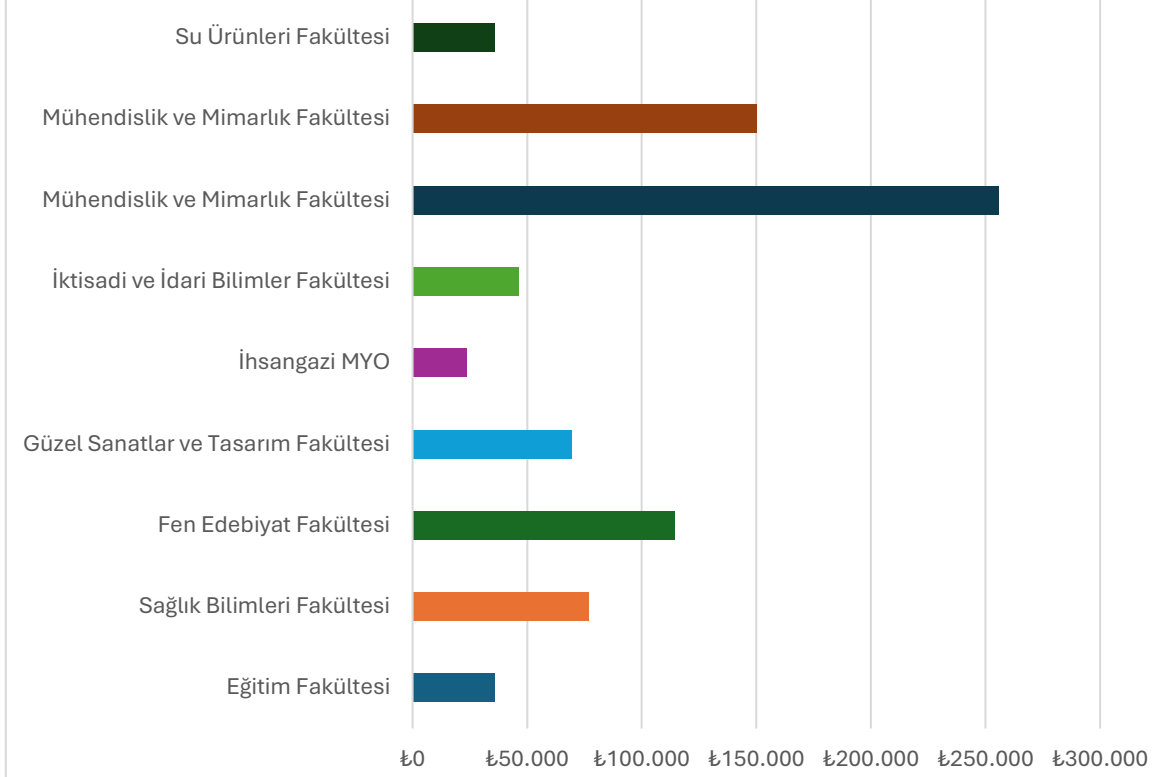

Birimlere Göre Projelerin Toplam Bütçe İçindeki (%) Yüzde Payı-2016

