



KASTAMONU ÜNİVERSİTESİ 2015 YILI KABUL EDİLEN BİLİMSEL ARAŞTIRMA PROJELERİ

Sıra	Proje No	Proje Türü	Proje Adı	Proje Yürütücüsü	Fakülte/Myo/Y.O/Enstitü-Bölüm/ABD	Başlama Tarihi	Bitiş Tarihi	Komisyonca Uygun Görülen Bütçe
1	KÜ-BAP01/2015-1	Kapsamlı	Vatandaşların Güven Algılarının ve Vatandaşla Devlet Arasındaki Psikolojik Sözleşmenin Kamu Yönetimine Etkisine Yönelik Uygulamalı Bir Araştırma	Doç. Dr. Erol TURAN	İktisadi ve İdari Bilimler Fakültesi/Siyaset Bilimi ve Kamu Yönetimi Bölümü	2015 Temmuz	2016 Ocak	₺13.125,01
2	KÜ-BAP01/2015-2	Kapsamlı	Toprak Kullanımına Bağlı Enzim Aktivitesi (Üreaz-Katalaz) ve Besin Elementi İlişkisi	Dr. Öğr. Üyesi İnci Sevinç KRAVKAZ KUŞCU	Orman Fakültesi/Orman Mühendisliği Bölümü	2015 Temmuz	2016 Ekim	₺12.429,70
3	KÜ-BAP01/2015-3	Kapsamlı	Rijit Zemin Üzerine Oturan Öngerilmeli Bir Plakadaki Zamanla Harmonik Gerilme Alan Problemi	Dr. Öğr. Üyesi Ahmet DAŞDEMİR	Fen Edebiyat Fakültesi/Matematik Bölümü	2015 Temmuz	2017 Temmuz	₺14.722,00
4	KÜ-BAP01/2015-4	Kapsamlı	Ortaokul Matematik ve Fen ve Teknoloji Öğretmenlerinin Öğretim Programlarına ait Farkındalıklarının Araştırılması	Doç. Dr. Lütfi İNCİKABI	Eğitim Fakültesi/Matematik ve Fen Bilimleri Eğitimi	2015 Eylül	2016 Mart	₺500,00
5	KÜ-BAP01/2015-6	Kapsamlı	Temel Astronomi Kavramlarına Yönelik Teknoloji Destekli Uygulama Örnekleri Geliştirme ve Etkililiğini İnceleme	Prof. Dr. Mehmet Altan KURNAZ	Eğitim Fakültesi/Matematik Ve Fen Bilimleri Eğitimi	2015 Temmuz	2016 Ekim	₺14.501,56
6	KÜ-BAP01/2015-7	Kapsamlı	Polonya'daki Türk Erasmus Öğrencilerinin ve Polonyalı Öğrencilerin Küresel Vatandaşlık Düzeyleri	Doç. Dr. Kadir KARATEKİN	Eğitim Fakültesi/Temel Eğitim Bölümü	2015 Temmuz	2016 Temmuz	₺8.516,00

7	KÜ-BAP01/2015-8	Kapsamlı	Arduino Kullanarak Çeşitli Kategorilerde Elektronik Araç Geliştirilmesi ve Değerlendirilmesi	Dr. Öğr. Üyesi Abdulkadir KARACI	Mühendislik ve Mimarlık Fakültesi/Bilgisayar Mühendisliği Bölümü	2015 Temmuz	2018 Ocak	₺14.561,13
8	KÜ-BAP01/2015-9	Kapsamlı	Bazı Yıllık Bitkilerden Mikrolif Eldesi ve Bunlardan Kompozit Film Üretim Yöntemlerinin Araştırılması	Prof. Dr. Saim ATEŞ	Orman Fakültesi/Orman Endüstri Mühendisliği Bölümü	2015 Temmuz	2016 Temmuz	₺15.000,00
9	KÜ-BAP01/2015-10	Kapsamlı	Fizik- Finans (Ekonofizik) ilişkisi içerisinde Borsa İstanbul (BIST100) ile Amerikan Doları ve Euro piyasalarındaki korelasyonlarının incelenmesi: Davranış Belirleyicileri	Doç. Dr. Tolga ULUSOY	İktisadi ve İdari Bilimler Fakültesi/Bankacılık ve Finans Bölümü	2015 Eylül	2016 Eylül	₺15.000,00
10	KÜ-BAP01/2015-11	Kapsamlı	Kastamonu ili Merkez, Taşköprü ve Hanönü İlçelerinde Sarımsakda (Allium sativa) Yaşayan Zararlı ve Faydalı Böcek Türlerinin Tespiti	Prof. Dr. Savaş CANBULAT	Mühendislik ve Mimarlık Fakültesi/Çevre Mühendisliği Bölümü	2015 Eylül	2016 Eylül	₺13.848,00
11	KÜ-BAP01/2015-12	Kapsamlı	Tıbbi ve Yenilebilir Bazı Makrofungus Türlerinin Çoklu İlaç Dirençli Enterococcus Suşları Üzerindeki Antimikrobiyal ve Antibiyo-film Etkilerinin Değerlendirilmesi	Prof. Dr.Ergin Murat ALTUNER	Fen Edebiyat Fakültesi/Biyoloji Bölümü	2015 Temmuz	2017 Ocak	₺15.000,00
12	KÜ-BAP01/2015-14	Kapsamlı	Yabani Zeytinde (Olea europaea L.) Karotenoid Biyosentezinden Sorumlu Genlerin Belirlenmesi ve Transkriptom Düzeyinde Analizleri	Doç. Dr. M. Cengiz BALOĞLU	Mühendislik ve Mimarlık Fakültesi/Genetik ve Biyomühendislik Bölümü	2015 Temmuz	2016 Temmuz	₺15.000,00
13	KÜ-BAP01/2015-15	Kapsamlı	20. yy.'ın Başında Kastamonu'da Yazılmış Bir Gramer Kitabı: Kavaid-i Türkiyye.	Dr. Öğr. Üyesi Kaan YILMAZ	Fen-Edebiyat Fakültesi/Türk Dili ve Edebiyatı Bölümü	2015 Temmuz	2016 Kasım	₺3.542,93
14	KÜ-BAP01/2015-18	Kapsamlı	Bazı 1,3,4-Tiyadiazol Bileşikleri Türevlerinin Sentezlenmesi, Yapılarının Aydınlatılması ve Antimikrobiyal Etkilerinin İncelenmesi	Doç.Dr.Mahmut GÜR	Orman Fakültesi/Orman Endüstri Mühendisliği Bölümü	2015 Eylül	2016 Aralık	₺13.891,70

15	KÜ-BAP01/2015-19	Kapsamlı	Odun Üretim Faaliyetlerinin Ölü Örtü Ayrışma Seyri Üzerine Etkisi	Doç.Dr.Korhan ENEZ	Orman Fakültesi/Orman Mühendisliği Bölümü	2015 Eylül	2018 Mart	₺9.932,50
16	KÜ-BAP01/2015-20	Kapsamlı	Otoyol Trafığından Kaynaklı Partikül Madde ve Gürültünün İzolasyonunda Orman Örtüsünün Tampon Etkisi	Doç.Dr.Burak ARICAK	Orman Fakültesi/Orman Mühendisliği Bölümü	2015 Temmuz	2018 Ocak	₺13.539,00
17	KÜ-BAP01/2015-21	Kapsamlı	Isı Şoku Protein (HSP60/HSP100/sHSP: Heat Shock Protein) Genlerinin Populus Taksonlarında Tanımlanması, Biyoinformatik Analizleri ve Tuzluluk Stresi Altında Gen İfade Seviyelerinin Belirlenmesi	Prof. Dr. Sezgin AYAN	Orman Fakültesi/Orman Mühendisliği Bölümü	2015 Temmuz	2016 Temmuz	₺15.000,00
18	KÜ-BAP01/2015-22	Kapsamlı	Matematik Saat (MATSAAT)'in geliştirilmesi ve Bu Saatin Matematik Öğretiminde Etkisinin Araştırılması.	Doç.Dr.Abdulkadir TUNA	Eğitim Fakültesi/Matematik ve Fen Bilimleri Eğitimi	2015 Temmuz	2016 Temmuz	₺10.148,00
19	KÜ-BAP01/2015-23	Kapsamlı	Deri Doku Mühendisliği için Fibroin Esaslı Kompozit Yapıların Geliştirilmesi	Dr. Öğr. Üyesi Dilşad ÖZERKAN	Mühendislik ve Mimarlık Fakültesi/Genetik ve Biyomühendislik Bölümü	2015 Eylül	2018 Eylül	₺17.979,27
20	KÜ-BAP01/2015-24	Kapsamlı	Meta Analiz Yöntemiyle Bazı Temel Astronomi Kavramlarına Yönelik Çalışmaların Etki Değerlerinin İncelenmesi	Dr. Öğr. Üyesi Hafife BOZDEMİR	Eğitim Fakültesi/Temel Eğitim Bölümü	2015 Temmuz	2016 Ekim	₺5.000,00
21	KÜ-BAP01/2015-25	Kapsamlı	Keltepe (Karabük) Florası	Dr. Öğr. Üyesi Kerim GÜNEY	Orman Fakültesi/Orman Mühendisliği Bölümü	2015 Temmuz	2017 Ocak	₺11.500,00
22	KÜ-BAP01/2015-26	Kapsamlı	Doğal Çocuk Oyun Alanlarının Kent Çocuklarına Katkısı	Doç. Dr. Çiğdem SAKICI	Mühendislik ve Mimarlık Fakültesi/Peyzaj Mimarlığı Bölümü	2015 Eylül	2017 Nisan	₺10.415,07
23	KÜ-BAP01/2015-27	Kapsamlı	İpek fibroinin, farklı fiziksel ve kimyasal özelliklerdeki polimerik malzemelerle üretilen kompozit türlerinin doku mühendisliğine yönelik biyomalzeme etkinliğinin araştırılması	Dr. Öğr. Üyesi Nuray EMİN	Mühendislik ve Mimarlık Fakültesi/Biyomedikal Mühendisliği Bölümü	2015 Eylül	2017 Mart	₺16.872,29

24	KÜ-BAP01/2015-28	Kapsamlı	Bitkisel kökenli yağlardan yüksek verimli biodizel eldesi ve biodizelin fiziksel özelliklerinin kimyasal yöntemler kullanılarak doğal motorine yaklaştırılması	Dr. Öğr. Üyesi Fadime ŞİMŞEK	Mühendislik ve Mimarlık Fakültesi/Makine Mühendisliği Bölümü	2015 Eylül	2018 Mart	₺14.138,76
25	KÜ-BAP01/2015-29	Kapsamlı	Kar Devriklerini Etkileyen Fizyografik ve Edafik Faktörlerin İncelenmesi: Boyabat Orman İşletme Müdürlüğü Örneği	Doç. Dr. Arif Oğuz ALTUNEL	Orman Fakültesi/Orman Mühendisliği Bölümü	2015 Temmuz	2017 Ekim	₺10.745,00
26	KÜ-BAP01/2015-30	Kapsamlı	Okul Öncesi Eğitiminde Öğrenim Gören 5 Yaş Grubu Öğrencilerin Argümantasyon Becerilerinin İncelenmesi	Doç. Dr. Esra Kabataş MEMİŞ	Eğitim Fakültesi/Matematik ve Fen Bilimleri Eğitimi	2015 Temmuz	2017 Ocak	₺10.693,37
27	KÜ-BAP01/2015-31	Kapsamlı	Farklı Gölge Koşullarında Yetiştirilen Bazı Türlerde Yaprak Mikromorfolojik Karakterlerinin Değişimi	Doç. Dr. Nurcan YİĞİT	Orman Fakültesi/Orman Mühendisliği Bölümü	2015 Temmuz	2017 Ocak	₺13.880,00
28	KÜ-BAP01/2015-32	Kapsamlı	Kastamonu Beyler Barajı ve Karaçomak Barajı Su Kuşları	Prof. Dr. Erol AKKUZU	Orman Fakültesi/Orman Mühendisliği Bölümü	2015 Temmuz	2017 Mart	₺3.034,00
29	KÜ-BAP01/2015-33	Kapsamlı	Kastamonu İli Potansiyel Endüstriyel Ağaçlandırma Alanlarının Tespiti ve Ağaçlandırma Projelerinin Ekonomik Analizi	Doç.Dr. Gökhan ŞEN	Orman Fakültesi/Orman Mühendisliği Bölümü	2015 Eylül	2018 Haziran	₺11.301,00
30	KÜ-BAP01/2015-34	Kapsamlı	Küre Dağları Milli Parkı'nda Kadın Destekli Ekoturizm Faaliyetleri	Dr. Öğr. Üyesi Tayyibe ALTUNEL	Orman Fakültesi/Orman Mühendisliği Bölümü	2015 Eylül	2017 Eylül	₺4.807,00
31	KÜ-BAP03/2015-8	Kapsamlı	Kastamonu Yöresi Karaçam (Pinus nigra Arnold) Meşcereleri İçin Tepe Profili Modellerinin Geliştirilmesi	Doç. Dr. Oytun Emre SAKICI	Orman Fakültesi/Orman Mühendisliği Bölümü	2015 Temmuz	2017 Temmuz	₺12.950,00
32	KÜ-BAP03/2015-1	Lisansüstü Öğrenim Araştırma Projeleri (Doktora)	Orman ekosistemlerinde karbon ve azot döngüsü ve depolanmasında arazi kullanımının, meşcere yaşının, ölü örtü ayrışmasının ve toprak özelliklerinin etkisi	Prof. Dr. Temel SARIYILDIZ	Orman Fakültesi/Orman Mühendisliği Bölümü	2015 Temmuz	2017 Ocak	₺10.100,00

33	KÜ-BAP03/2015-2	Lisansüstü Öğretim Araştırma Projeleri (Doktora)	Bilimsel Sorgulama Temelli ve Sosyal Ağ Destekli Laboratuvar Uygulamalarının Geliştirilmesi	Prof. Dr. Zekeriya YERLİKAYA	Eğitim Fakültesi/Matematik ve Fen Bilimleri Eğitimi	2015 Temmuz	2016 Ekim	₺8.309,05
34	KÜ-BAP03/2015-3	Lisansüstü Öğretim Araştırma Projeleri (Yüksek Lisans)	Liselerde görev yapan okul müdürlerinin liderlik stilleri ile değişimi yönetme yeterlilikleri arasındaki ilişkinin incelenmesi	Prof. Dr. Ergün RECEPOĞLU	Sosyal Bilimler Enstitüsü	2015 Temmuz	2017 Eylül	₺3.651,90
35	KÜ-BAP03/2015-4	Lisansüstü Öğretim Araştırma Projeleri (Doktora)	Sosyal Bilgiler Öğretmen Adaylarının Mesleki Özyeterlik Alguları ile Öğretmenlik Mesleğine Yönelik Motivasyonları Arasındaki İlişkinin İncelenmesi	Prof. Dr. Bilgin Ünal İBRET	Eğitim Fakültesi/Türkçe ve Sosyal Bilimler Eğitimi Bölümü	2015 Temmuz	2016 Ekim	₺5.565,00
36	KÜ-BAP03/2015-5	Lisansüstü Öğretim Araştırma Projeleri (Doktora)	Orman Köylerindeki Sosyal ve Ekonomik Değişimin Orman Alanları Üzerine Olan Etkilerinin Belirlenmesi (Kastamonu İli Örneği)	Dr. Öğr. Üyesi Yavuz GÜLOĞLU	İktisadi İdari Bilimler Fakültesi/Siyaset Bilimi ve Kamu Yönetimi Bölümü	2015 Eylül	2017 Eylül	₺12.457,00
37	KÜ-BAP03/2015-6	Lisansüstü Öğretim Araştırma Projeleri (Doktora)	Kastamonu'da Karaca'nın (Capreolus capreolus) Popülasyon Ekolojisi	Prof. Dr. Ömer KÜÇÜK	Orman Fakültesi/Orman Mühendisliği Bölümü	2015 Temmuz	2017 Ocak	₺8.459,00
38	KÜ-BAP03/2015-9	Lisansüstü Öğretim Araştırma Projeleri (Yüksek Lisans)	Peynir Altı Sularının Mdf Üretiminde Tutkal Katkı Maddesi Olarak Değerlendirilme İmkanlarının Araştırılması	Prof. Dr. Saim ATEŞ	Orman Fakültesi/Orman Endüstri Mühendisliği Bölümü	2015 Eylül	2016 Eylül	₺5.842,00
39	KÜ-BAP03/2015-10	Lisansüstü Öğretim Araştırma Projeleri (Yüksek Lisans)	Çeşitli Plastik Atıkların Hdf Üretim Sürecinde Kullanım Olanaklarının Araştırılması	Prof. Dr. Saim ATEŞ	Orman Fakültesi/Orman Endüstri Mühendisliği Bölümü	2015 Temmuz	2017 Nisan	₺9.500,00
40	KÜ-BAP05/2015-1	Alt Yapı Projeleri	Kardiyopulmoner Resüsitasyon Eğitiminde Kullanılan İki Farklı Değerlendirme Yönteminin Öğrenme Sürecine Etkisinin İncelenmesi	Dr. Öğr. Üyesi Selda KARAVELİ	Sağlık Bilimleri Fakültesi/Hemşirelik Bölümü	2015 Temmuz	2016 Temmuz	₺24.000,00

41	KÜ-BAP05/2015-2	Alt Yapı Projeleri	Bilimsel Araştırma Projeleri Koordinatörlüğünün Altyapısının ve Kapasitesinin Geliştirilmesi	Prof. Dr. M. Atif ÇETİNER	Fen Edebiyat Fakültesi Fizik Bölümü	2015 Temmuz	2016 Temmuz	₺10.000,00
42	KÜ-BAP05/2015-3	Alt Yapı Projeleri	Meslek Yüksekokulu Öğrencilerinin Mesleki Yetkinliklerinin Geliştirilmesine Yönelik Bir Uygulama: Abana Sabahat-Mesut Yılmaz Meslek Yüksekokulu Örneği	Doç. Dr. Erol TURAN	Abana Sabahat-Mesut Yılmaz MYO/Makine ve Metal Teknolojileri Bölümü	2015 Temmuz	2016 Ocak	₺24.087,42
43	KÜ-BAP05/2015-5	Alt Yapı Projeleri	Toz Enjeksiyon Kalıplama (TEK) Yöntemi ile Prototip Makine Parçaları Üretimi	Doç. Dr. M. Fatih KILIÇASLAN	Mühendislik ve Mimarlık Fakültesi/Malzeme Bilimi ve Nanoteknoloji Mühendisliği Bölümü	2015 Temmuz	2016 Temmuz	₺16.520,00
44	KÜ-BAP05/2015-9	Alt Yapı Projeleri	Pozolonik Özellik Gösteren Seramik Atıklarının Jeopolimer Olarak Kullanımı	Dr. Öğr. Üyesi Selçuk MEMİŞ	Mühendislik ve Mimarlık Fakültesi/İnşaat Mühendisliği Bölümü	2015 Temmuz	2016 Temmuz	₺14.000,00
45	KÜ-BAP05/2015-10	Alt Yapı Projeleri	Alkaliler ile Aktive Edilmiş Üç Bileşenli ve Yüksek Performanslı Lifli Kompozitlerin Durabilite Özellikleri	Prof. Dr. Hasbi YAPRAK	Mühendislik ve Mimarlık Fakültesi/İnşaat Mühendisliği Bölümü	2015 Temmuz	2017 Ocak	₺20.000,00
46	KÜ-BAP05/2015-11	Alt Yapı Projeleri	Ginseng Bitkisi (Araliaceae sp.) Ekstraktının Gökkuşuğu Alabalığı (Oncorhynchus mykiss) Yetiştiriciliğinde Yem Katkı Maddesi Olarak Kullanımı ve Sperm Kalitesine Etkisi	Doç. Dr. Adem Yavuz SÖNMEZ	Su Ürünleri Fakültesi/Temel Bilimler Bölümü	2015 Temmuz	2017 Ocak	₺30.000,00
47	KÜ-BAP05/2015-12	Alt Yapı Projeleri	Sol-gel yöntemi ile hem farklı çözücüler hem de farklı kaplama kalınlıklarında hazırlanan ZnO tabanlı seyreltik manyetik yarıiletken ince filmlerin üretilmesi, yapısal, elektriksel ve optik karakterizasyonu	Prof. Dr. Özgür ÖZTÜRK	Fen Edebiyat Fakültesi/Fizik Bölümü	2015 Temmuz	2016 Temmuz	₺21.500,00
48	KÜ-BAP05/2015-13	Alt Yapı Projeleri	İzmir Yöresinde Bulunan Koyunların Ovis ammon aries (L.) İşkembe Siliyat (Protista: Ciliophora) Faunası	Doç. Dr. Gözde GÜRELLİ	Fen Edebiyat Fakültesi/Biyoloji Bölümü	2015 Temmuz	2017 Ocak	₺15.500,00
49	KÜ-BAP04/2015-1	Katılımlı	Aşındırıcı Su Jeti İle Gürültüsüz Tornalama İşlemi Yapabilmek İçin Yeni Bir Yöntemin Geliştirilmesi	Dr. Öğr. Üyesi Fuat KARTAL	Mühendislik ve Mimarlık Fakültesi/Makine Mühendisliği Bölümü	2015 Temmuz	2016 Temmuz	₺14.500,00

Birimlerin Proje Sayıları 2015

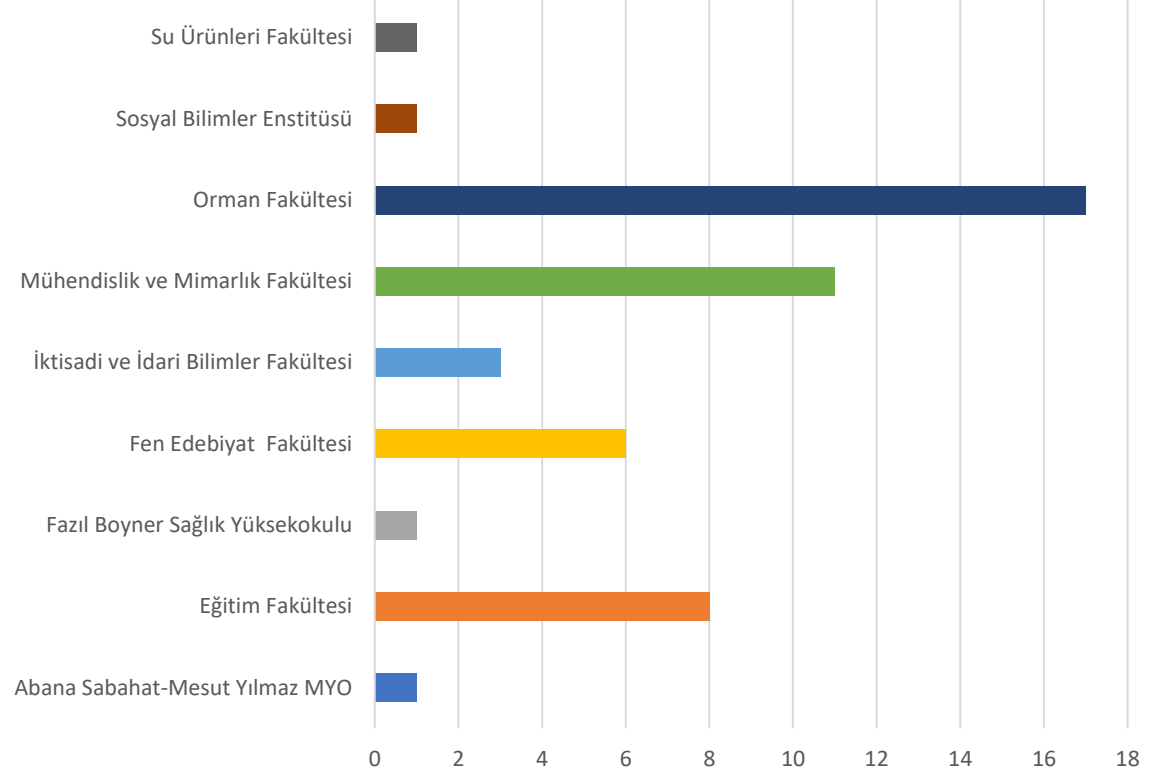

Birimlere Göre Projelerin Toplam İçindeki (%) Yüzde Payı- 2015

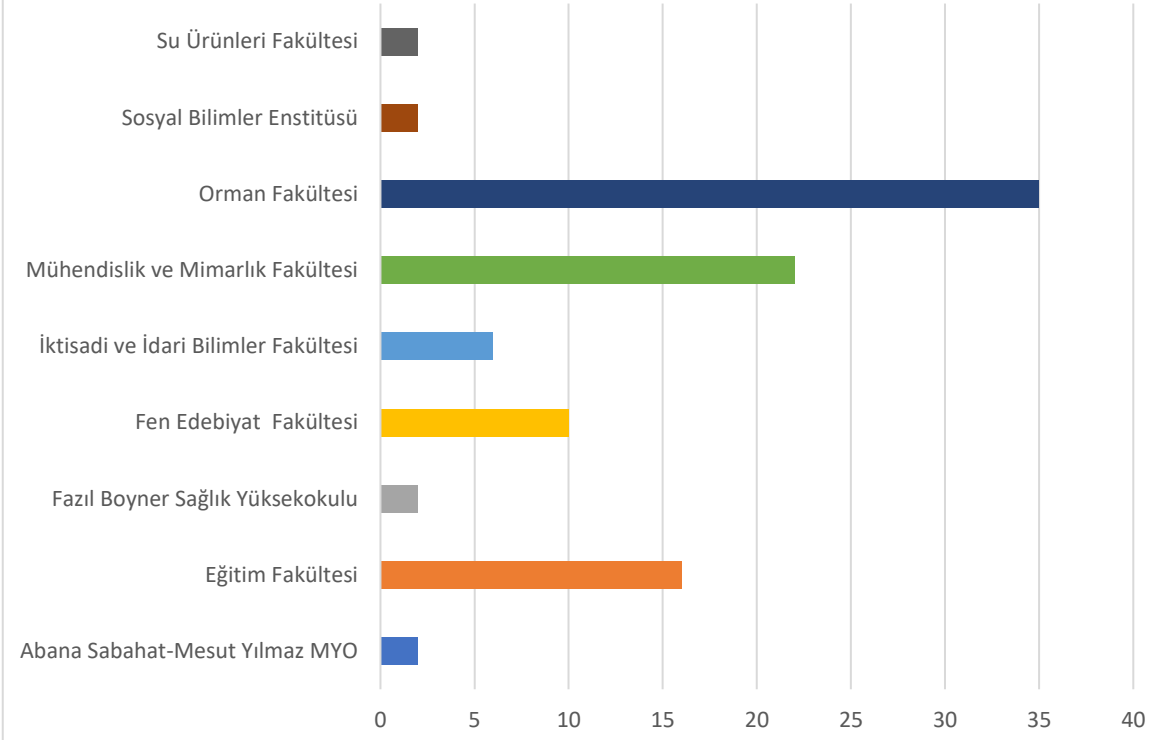

Birimlerin Proje Bütçe Dağılımı 2015

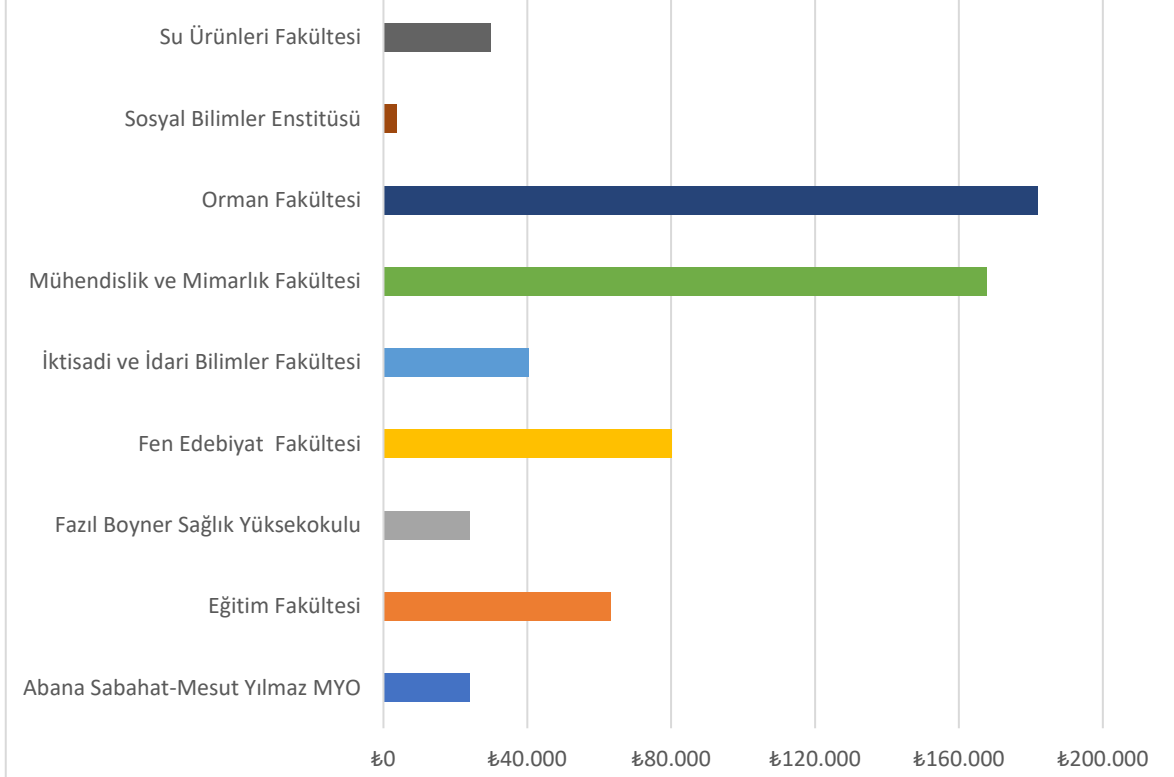

Birimlere Göre Projelerin Toplam Bütçe İçindeki (%) Yüzde Payı-2015

