



KASTAMONU ÜNİVERSİTESİ 2014 YILI KABUL EDİLEN BİLİMSEL ARAŞTIRMA PROJELERİ

Sıra	Proje No	Proje Türü	Proje Adı	Proje Yürütücüsü	Fakülte/Myo/Y.O/Enstitü-Bölüm/ABD	Başlama Tarihi	Bitiş Tarihi	Komisyona Uygun Görülen Bütçe
1	KÜBAP-01/2014-01	Kapsamlı	İnebolu ve Cide Liman Bölgelerinden Yakalanan Bazı Ekonomik Balık Türlerinde Ağır Metal Birikiminin Tespiti.	Doç. Dr. Adem Yavuz SÖNMEZ	Su Ürünleri Fakültesi/Temel Bilimler Bölümü	2014 Ekim	2015 Kasım	₺16.250,00
2	KÜBAP-01/2014-02	Kapsamlı	Kastamonu ilindeki gökkuşuğu alabalığı (Oncorhynchus mykiss) işletmelerinin mikrobiyolojik olarak incelenmesi	Doç.Dr. Nejdet GÜLTEPE	İnebolu Meslek Yüksekokulu/Deniz ve Liman İşletmeciliği Bölümü	2014 Ekim	2016 Mart	₺12.897,42
3	KÜBAP-04/2014-01	Katılımlı	İngiltere’de Müslümanlara Yönelik Dini Sosyal Hizmetler Eğitimi	Dr. Öğr. Üyesi Abdulkadir ÇEKİN	İlahiyat Fakültesi/İlköğretim Din Kültürü ve Ahlak Bilgisi Eğitimi Bölümü	2014 Ekim	2015 Mayıs	₺13.000,00
4	KÜBAP-01/2014-03	Kapsamlı	Siyasal Tutum Ve Davranışlarda Sosyo-Kültürel Ve Dinsel Faktörlerin Etkisi: Kastamonu Örneği	Doç. Dr. Erol TURAN	İktisadi ve İdari Bilimler Fakültesi/Siyaset Bilimi ve Kamu Yönetimi Bölümü	2014 Ekim	2015 Mart	₺13.000,00
5	KÜBAP-01/2014-04	Kapsamlı	Kastamonu Köy Kalkınma ve Diğer Tarımsal Amaçlı Kooperatifler Birliği’nin (KKKB) Örgütlenmesi, Çalışma Yöntemi, Yerel Ekonomi ve Ortaklarına Yönelik Katkısı ve Geleceğe Yönelik Potansiyel Perspektiflerinin Değerlendirilmesi Üzerine Bir Araştırma	Prof. Dr. Yaşar AKTAŞ	İktisadi ve İdari Bilimler Fakültesi/İşletme Bölümü	2014 Ekim	2016 Mart	₺6.306,00
6	KÜBAP-01/2014-05	Kapsamlı	Kastamonu Üniversitesi Araç Rafet Vergili Meslek Yüksek Okulu’nda Küçük Ölçekli Güneş Modülü Tasarımı ve Üretimi	Dr. Öğr. Üyesi Seçil KARATAY	Mühendislik ve Mimarlık Fakültesi/Elektrik - Elektronik Mühendisliği Bölümü	2014 Ekim	2016 Eylül	₺9.995,78

7	KÜBAP-01/2014-06	Kapsamlı	Kastamonu İlinde Gökkuşuğu Alabalığı (<i>Oncorhynchus mykiss</i>) Yetiştiriciliğinde En Çok Kullanılan Yemlerin Büyütme Performansının Araştırılması	Prof. Dr. M. Sıtkı ARAS	Su Ürünleri Fakültesi/Temel Bilimler Bölümü	2015 Ocak	2015 Haziran	₺12.989,50
8	KÜBAP-01/2014-07	Kapsamlı	Çocuk ne zaman haber olur? Ulusal görsel ve yazılı basında bir durum çalışması	Doç. Dr. Zafer KUŞ	Eğitim Fakültesi/Türkçe ve Sosyal Bilimler Eğitimi Bölümü	2015 Ocak	2015 Kasım	₺8.885,00
9	KÜBAP-01/2014-08	Kapsamlı	Yabani Zeytinde (<i>Olea europaea</i> L.) Transkriptom Düzeyinde Tüm Genlerin Tahminlenmesi	Doç. Dr. Mehmet Cengiz BALOĞLU	Mühendislik ve Mimarlık Fakültesi/Genetik ve Biyomühendislik Bölümü	2015 Ocak	2016 Ocak	₺13.000,00
10	KÜBAP-01/2014-09	Kapsamlı	Isı Şoku Protein (HSP70: Heat Shock Protein) Genlerinin <i>Populus nigra</i> 'da (Karakavak) Tanımlanması, Biyoinformatik Analizleri ve Kuraklık Stresi Altında Gen İfade Seviyelerinin Belirlenmesi	Prof. Dr. Sezgin AYAN	Orman Fakültesi/Orman Mühendisliği Bölümü	2015 Ocak	2016 Ocak	₺13.000,00
11	KÜBAP-01/2014-10	Kapsamlı	MgAl /cNT Kompozit Malzemelerin Mikroyapı Ve Mekanik Özelliklerinin Araştırılması	Doç. Dr. Serkan ISLAK	Mühendislik Ve Mimarlık Fakültesi/Malzeme Bilimi ve Nanoteknoloji Mühendisliği Bölümü	2015 Ocak	2017 Ocak	₺12.890,32
12	KÜBAP-01/2014-11	Kapsamlı	B4C Takviyeli Alüminyum Köpük Katmanlı Sandviç Yapı Üretimi	Doç. Dr. Arif UZUN	Mühendislik ve Mimarlık Fakültesi/Makine Mühendisliği Bölümü	2015 Ocak	2017 Temmuz	₺12.994,27
13	KÜBAP-01/2014-12	Kapsamlı	Ulusal Basında Kadının Yeri "Kadın Odaklı Habercilik Açısından Bir Değerlendirme"	Doç. Dr. Kadir KARATEKİN	Eğitim Fakültesi/Temel Eğitim Bölümü	2015 Ocak	2016 Ocak	₺8.103,54
14	KÜBAP-01/2014-13	Kapsamlı	Sol-Gel Yöntemiyle Üretilen ZnO Tabanlı Seyreltik Manyetik Yarıiletken İnce Filmlerin Optik ve Yapısal Özelliklerinin İncelenmesi	Prof. Dr. Ahmet Tolga TAŞÇI	Fen Edebiyat Fakültesi/Fizik Bölümü	2015 Ocak	2016 Ocak	₺13.000,00
15	KÜBAP-01/2014-15	Kapsamlı	Birinci Elden Kaynaklar Işığında Yemen'de Osmanlı-Türk Varlığı	Doç. Dr. Yahya YEŞİLYURT	İktisadi ve İdari Bilimler Fakültesi/Uluslararası İlişkiler Bölümü	2015 Ocak	2016 Ocak	₺12.992,19

16	KÜBAP-01/2014-16	Kapsamlı	Karpuz Bitkisinde (Citrullus lanatus) Bulunan bZIP Transkripsiyon Faktör Genlerinin Biyoinformatik Yöntemlerle Tanımlanması ve Kuraklık Stresi Altında Gen İfadelerinin İncelenmesi	Doç. Dr. Sefa PEKOL	Eğitim Fakültesi/Matematik ve Fen Bilimleri Eğitimi	2015 Ocak	2016 Temmuz	₺12.999,20
17	KÜBAP-01/2014-18	Kapsamlı	Yeme eklenen ebe gümece (Malva sylvestris) ve tetranın (Cotinus caggyria) çipuralarda (Sparus aurata) bağışıklık yanıt, büyüme performansı ve Photobacterium damsela subsp. piscicida enfeksiyonuna karşı hastalık direncinin belirlenmesi.	Doç. Dr. Soner BİLEN	Su Ürünleri Fakültesi/Temel Bilimler Bölümü	2015 Mart	2016 Mart	₺13.000,00
18	KÜBAP-01/2014-19	Kapsamlı	Termal Sprey Yöntemi İle Max Fazlı Kaplamaların Üretimi Ve Karakterizasyonu	Dr. Öğr. Üyesi Özkan ESKİ	Mühendislik ve Mimarlık Fakültesi/Makine Mühendisliği Bölümü	2015 Ocak	2017 Ocak	₺12.989,44
19	KÜBAP-03/2014-01	Kapsamlı	Kastamonu ili Tosya İlçesi ve Çevresindeki Doğal Radyoaktivite Düzeyinin Belirlenmesi	Doç. Dr. Aslı KURNAZ	Fen Edebiyat Fakültesi/Fizik Bölümü	2015 Ocak	2018 Ocak	₺7.957,55
20	KÜBAP-01/2014-20	Kapsamlı	Bazı Yörelere Epilepsi Hastalığının Tedavisinde Kullanılan Bitkilerde Bulunan Flavonoid Türlerinin Belirlenmesi ve Bitki Ekstraktlarının Antioksidan Aktivitelerinin Araştırılması	Doç. Dr. Mahmut GÜR	Orman Fakültesi/Orman Endüstri Mühendisliği Bölümü	2015 Mart	2016 Eylül	₺11.530,00
21	KÜBAP-01/2014-21	Kapsamlı	Kurak koşullarda yetişen Taşköprü sarımsağında farklı çeşit ve dozlarda organik gübre uygulamalarının strese dayanıklılık mekanizmasına katkılarının ölçülmesi	Dr. Öğr. Üyesi Nezahat Turfan	Fen-Edebiyat Fakültesi/Biyoloji Bölümü	2015 Mart	2018 Mart	₺11.000,00
22	KÜBAP-01/2014-22	Kapsamlı	Kırgızistan'da Dağılım Gösteren Sığır (Bos taurus), Koyun (Ovis ammon aries) ve At (Equus caballus)'ların Endokommensal Siliyat (Protista: Ciliophora) Faunası	Doç. Dr. Gözde GÜRELLİ	Fen-Edebiyat Fakültesi/Biyoloji Bölümü	2015 Ocak	2017 Ocak	₺6.000,00

23	KÜBAP-01/2014-23	Kapsamlı	Değişik Konsantrasyonlarda Glukoz İçeren İçeceklerde Yüksek Hidrostatik Basınç Uygulama Şartlarına Bağlı 5-Hidroksimetilfurfural Oluşumunun Değerlendirilmesi	Prof. Dr. Ergin Murat ALTUNER	Fen Edebiyat Fakültesi/Biyoloji Bölümü	2015 Ocak	2016 Ocak	₺13.000,00
24	KÜBAP-01/2014-24	Kapsamlı	Bazı atmosferik mantar taksonlarının protein profillerinin Belirlenmesi	Doç. Dr. Talip ÇETER	Fen Edebiyat Fakültesi/Biyoloji Bölümü	2015 Ocak	2016 Ocak	₺13.000,00
25	KÜBAP-04/2014-02	Katılımlı	Ilgaz Dağı ve Çevresinde Canis lupus (kurt) Populasyon Durumunun Genetik İşaretler ile Belirlenmesi	Dr. Öğr. Üyesi Anıl Soyumert ERTÜRK	Araç Rafet Vergili Meslek Yüksekokulu/Avcılık ve Yaban Hayatı Bölümü	2015 Ocak	2018 Ocak	₺12.977,24
26	KÜBAP-01/2014-25	Kapsamlı	Magnezyum Matrisli Karbür Takviyeli Kompozitlerin Toz Metalurjisi Yöntemi ile Üretimine Taguchi Metodu İle Optimizasyonu	Prof. Dr. Özkan KÜÇÜK	Mühendislik ve Mimarlık Fakültesi/Malzeme Bilimi ve Nanoteknoloji Mühendisliği Bölümü	2015 Ocak	2017 Ocak	₺13.000,00
27	KÜBAP-01/2014-26	Kapsamlı	Bazı 1,3,4-Tiyadiazol Bileşikleri ve Schiff Bazı Türevlerinin Sentezlenmesi, Yapılarının Aydınlatılması ve Kuantum Mekaniksel Çalışması	Dr. Öğr. Üyesi Halit MUĞLU	Fen Edebiyat Fakültesi/Kimya Bölümü	2015 Mart	2017 Mart	₺12.986,90
28	KÜBAP-05/2014-01	Alt Yapı Projeleri	Eriyik eğirme yöntemi ile üretilmiş alaşımların bulk (hacimsel) hale getirilmesi	Doç. Dr. M. Fatih KILIÇASLAN	Mühendislik ve Mimarlık Fakültesi/Malzeme Bilimi ve Nanoteknoloji Mühendisliği Bölümü	2015 Ocak	2018 Ocak	₺17.748,20
29	KÜBAP-03/2014-03	Lisansüstü Öğrenim Araştırma Projeleri (Doktora)	Öğretmen ve Öğretmen Adaylarının Fen Bilimleri Dersi Kapsamında Laboratuvar Uygulamalarını Gerçekleştirme Durumlarının Planlanmış Davranış Teorisi Yoluyla Belirlenmesi	Prof. Dr. Abdullah AYDIN	Eğitim Fakültesi/Matematik ve Fen Bilimleri Eğitimi	2015 Mart	2017 Mart	₺8.130,00

Birimlerin Proje Sayıları 2014

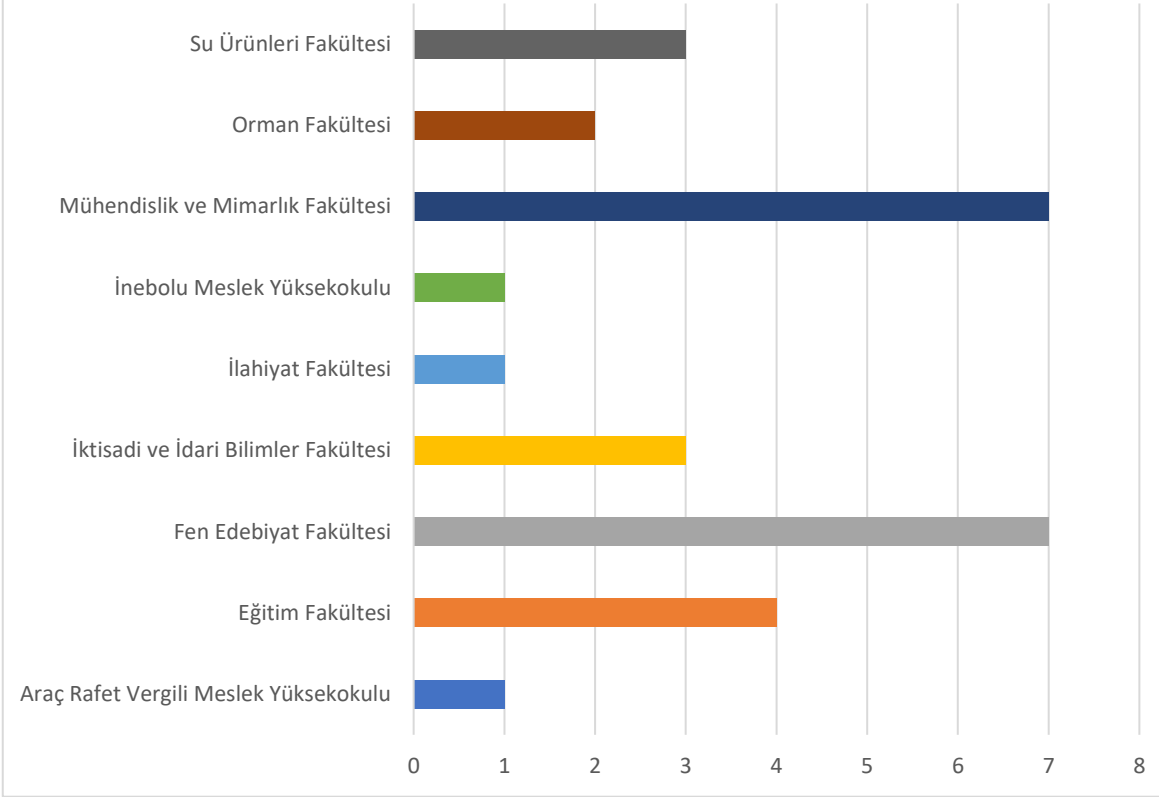

Birimlere Gre Projelerin Toplam İindeki(%) Yzde Payı - 2014

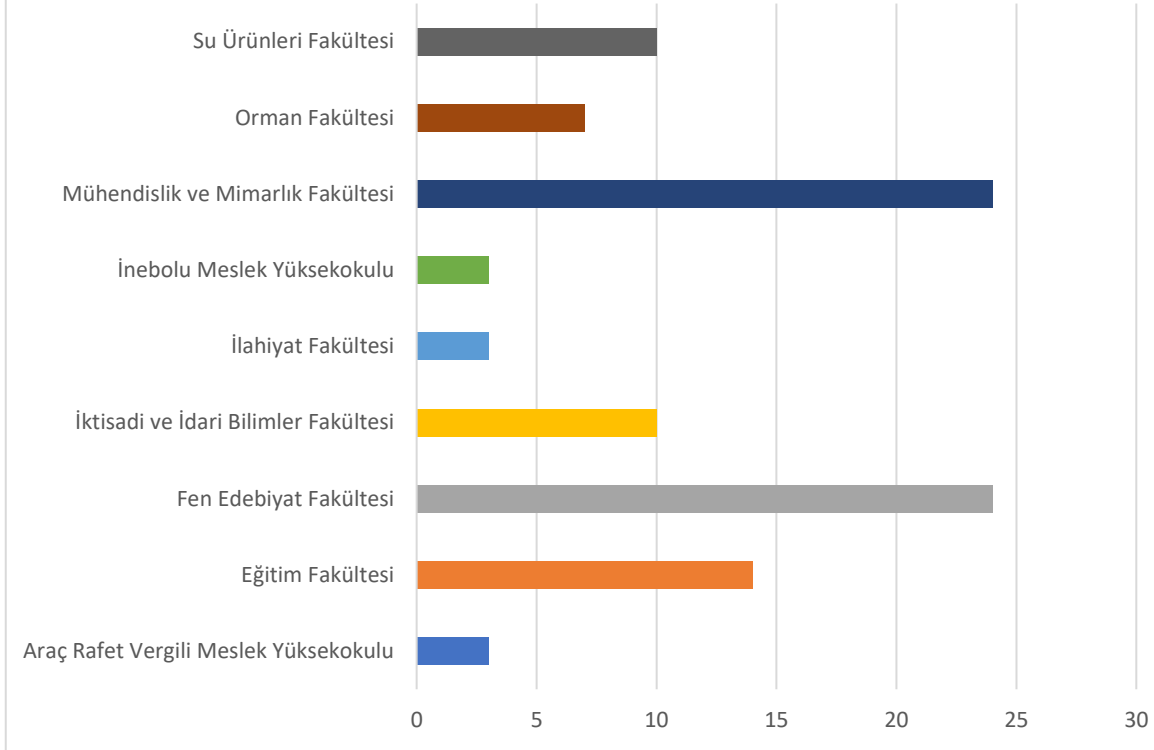

Birimlerin Proje Bütçe Dağılımı 2014

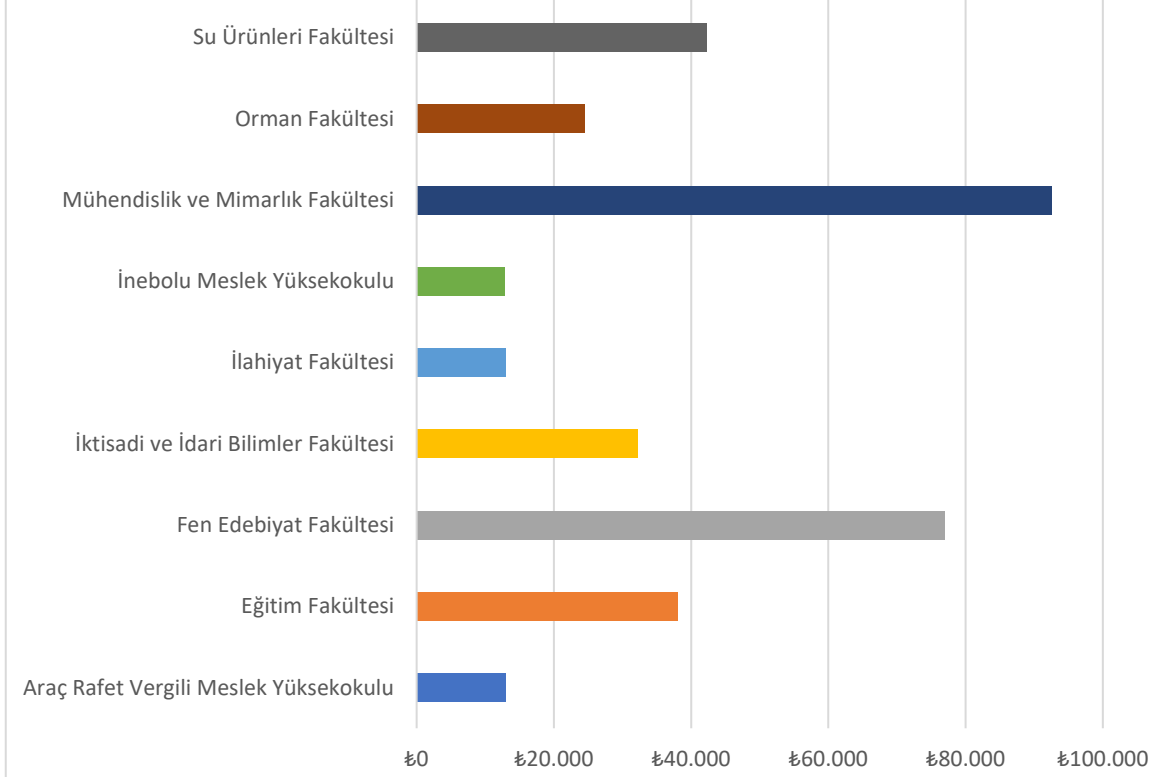

Birimlere Göre Projelerin Toplam Bütçe İçindeki (%) Yüzde Payı-2014

